

令和 8 年度
市立双葉小学校 B 棟 トイレ整備機械設備修繕

図面番号	図 面 名 称	縮 尺
M-00	図面リスト	N. S.
M-01	特記仕様書・工事区分表・案内図・配置図	N. S.
M-02	改修衛生器具表、取外し・再取付衛生器具表・改修凡例	N. S.
M-03	既設衛生機器表、撤去衛生器具表、撤去凡例	N. S.
M-04	B 棟トイレ系統図(撤去・改修)	N. S.
M-05	1 階生徒用トイレ・平面詳細図【撤去】【改修】(衛生設備)	1:30 (A1) 1:60 (A3)
M-06	2, 3 階生徒用トイレ・平面詳細図【撤去】【改修】(衛生設備)	1:30 (A1) 1:60 (A3)
M-07	1 階バリアフリートイレ・平面詳細図【撤去】【改修】(衛生設備)	1:30 (A1) 1:60 (A3)
M-08	改修換気機器表・撤去換気機器表・換気計算書・改修凡例・撤去凡例	N. S.
M-09	1 階生徒用トイレ・平面詳細図【撤去】【改修】(換気設備)	1:30 (A1) 1:60 (A3)
M-10	2, 3 階生徒用トイレ・平面詳細図【撤去】【改修】(換気設備)	1:30 (A1) 1:60 (A3)
M-11	1 階バリアフリートイレ・平面詳細図【撤去】【改修】(換気設備)	1:30 (A1) 1:60 (A3)
M-12	衛生器具据付要領図 (参考)	N. S.

特 記 仕 様 書		案 内 図		N . S																																																																					
<div>1・修繕名称：市立双葉小学校B棟トイレ整備機械設備修繕</div> <div>2・修繕場所：市立双葉小学校：相模原市南区双葉1－2－15</div> <div>3・修繕概要：市立双葉小学校トイレの器具更新及び配管の更新を実施する。</div> <div>4・施工基準：（1）本修繕は、本特記仕様書及び設計図書並びに国土交通省大臣官房営繕部監修、令和7年版 公共建築（改修共）工事標準仕様書（機械設備、電気設備、建築工事編）「同標準図」、「同施工監理指針」による。</div> <div>（2）給水管はVB管、HIVP管とする。</div> <div>（3）排水管はVP管、FVP管とする。</div> <div>（4）通気管はVP管、FVP管とする。</div> <div>（5）給水管の保温は、ピット内：ポリスチレンフォーム 天井内：グラスウールとする。</div> <div>（6）排水管の保温は、ピット内（・保温あり ○保温無し）天井内 （・保温あり ○保温無し）とする。</div> <div>5・提出物等：修繕着手から完成までに、提出する書類及び図面等は、市担当者の指示に従うこと。</div> <div>6・疑 義：仕様書及び設計図に疑義を生じた場合は、市担当者と協議し、その指示に従うこと。</div> <div>7・写 真：修繕受注者は着手前、施工中、完成等各施工段階を順序よく、黒板に内容を入れて撮影し、修繕完了時に工程写真及び完成写真を提出すること。</div> <div>8・発生材処理：修繕にて発生した産業廃棄物は法律等に従って適正に処理を行うものとする。</div> <div>9・施工時期：施工時期については3月2日から6月30日とする。3月31日までを準備期間とし、4月1日から校舎内の着手とする。詳細については学校と協議の上、設定し施工するものとする。</div> <div>10・完成検査：（1）修繕完了後は市担当者立会いの上で、現場の確認を行うものとする。</div> <div>（2）修繕完成に際して、当該修繕による損害部の復旧及び補修は受注者の負担において完成検査までに完了させる。</div>																																																																									
工 事 区 分 表		配 置 図																																																																							
<table><tr><th>工事区分表</th><th>建築・電気 (別途発注工事)</th><th>衛 生 (本工事)</th><th>備 考</th></tr><tr><td>天井付各種設備器具の穴開け、取付枠及び補強・補修</td><td>○</td><td>○</td><td>各工事で対応</td></tr><tr><td>棚板取付</td><td>○</td><td></td><td></td></tr><tr><td>洗面台及び据付</td><td></td><td>○</td><td></td></tr><tr><td>洗面台カウンター表面板仕上げ（製作物のみ）</td><td></td><td></td><td></td></tr><tr><td>同上配管接続</td><td></td><td>○</td><td></td></tr><tr><td>同上への照明及びヒーター用 電源配線及び接続</td><td>○</td><td></td><td></td></tr><tr><td>ダクト用ベントキャップ及び取付</td><td></td><td>○</td><td></td></tr><tr><td>床、壁、天井点検口（下地補強共）</td><td>○</td><td></td><td></td></tr><tr><td>換気扇及び取付枠への取付、配線</td><td>○(配線)</td><td>○</td><td></td></tr><tr><td>換気扇取付枠及び躯体への取付</td><td></td><td>○</td><td></td></tr><tr><td>各種配管、ダクトの雨掛け躯体貫通部の シーリング打ち</td><td>○</td><td>○</td><td>各工事で対応</td></tr><tr><td>資材搬入口の仮設並びに復旧工事</td><td>○</td><td></td><td></td></tr><tr><td>マンホール、ハンドホール等の化粧蓋 及びタラップ ※1</td><td>○</td><td></td><td></td></tr><tr><td>トイレの手摺</td><td>○</td><td>※2</td><td></td></tr><tr><td>トイレのペーパーホルダー、目皿、化粧鏡</td><td></td><td>○</td><td></td></tr><tr><td>※1 躯体に設置するタラップは建築工事で対応</td><td></td><td></td><td></td></tr></table>		工事区分表	建築・電気 (別途発注工事)	衛 生 (本工事)	備 考	天井付各種設備器具の穴開け、取付枠及び補強・補修	○	○	各工事で対応	棚板取付	○			洗面台及び据付		○		洗面台カウンター表面板仕上げ（製作物のみ）				同上配管接続		○		同上への照明及びヒーター用 電源配線及び接続	○			ダクト用ベントキャップ及び取付		○		床、壁、天井点検口（下地補強共）	○			換気扇及び取付枠への取付、配線	○(配線)	○		換気扇取付枠及び躯体への取付		○		各種配管、ダクトの雨掛け躯体貫通部の シーリング打ち	○	○	各工事で対応	資材搬入口の仮設並びに復旧工事	○			マンホール、ハンドホール等の化粧蓋 及びタラップ ※1	○			トイレの手摺	○	※2		トイレのペーパーホルダー、目皿、化粧鏡		○		※1 躯体に設置するタラップは建築工事で対応							
工事区分表	建築・電気 (別途発注工事)	衛 生 (本工事)	備 考																																																																						
天井付各種設備器具の穴開け、取付枠及び補強・補修	○	○	各工事で対応																																																																						
棚板取付	○																																																																								
洗面台及び据付		○																																																																							
洗面台カウンター表面板仕上げ（製作物のみ）																																																																									
同上配管接続		○																																																																							
同上への照明及びヒーター用 電源配線及び接続	○																																																																								
ダクト用ベントキャップ及び取付		○																																																																							
床、壁、天井点検口（下地補強共）	○																																																																								
換気扇及び取付枠への取付、配線	○(配線)	○																																																																							
換気扇取付枠及び躯体への取付		○																																																																							
各種配管、ダクトの雨掛け躯体貫通部の シーリング打ち	○	○	各工事で対応																																																																						
資材搬入口の仮設並びに復旧工事	○																																																																								
マンホール、ハンドホール等の化粧蓋 及びタラップ ※1	○																																																																								
トイレの手摺	○	※2																																																																							
トイレのペーパーホルダー、目皿、化粧鏡		○																																																																							
※1 躯体に設置するタラップは建築工事で対応																																																																									
<div><div></div><div></div><div></div></div>		株式会社 開匠建築設計 TEL 042-752-0101 FAX 042-753-6163																																																																							
		1級建築士 第 187090 号 千葉 昭 弘		工事名 市立双葉小学校B棟トイレ整備機械設備修繕 図面名 特記仕様書・工事区分表・案内図・配置図																																																																					
				設計年月 R8.01 縮尺 S=N.S. (A1) S=N.S. (A3)																																																																					
				図面番号 01 M																																																																					

改修衛生器具表

名 称	メーカー	型 番	仕様・付属品	階数・場所						小 計	備 考	
				1 階		2 階		3 階				
				男子 トイレ	女子 トイレ	バリア フリー トイレ	男子 トイレ	女子 トイレ	男子 トイレ			女子 トイレ
洋風大便器	TOTO	CFS498BY	床置床排水便器、フラッシュタンク、暖房便座 蓋無し (TCF116 V6W)、紙巻器 (YH117)、その他付属品一式	3	2		3	2	3	2	1 5	AC100V
	LIXIL	BC-P110H	床置床排水便器、クイックタンク、暖房便座 蓋無し (CF-18ALP-C)、紙巻器 (CF-32H)、その他付属品一式									AC100V
洋風大便器	TOTO	CFS498BY	床置床排水便器、フラッシュタンク、温水洗浄便座 蓋無し (TCF5841AUP)、2連紙巻器 (YH701)、その他付属品一式			2					2	AC100V
	LIXIL	BC-P110H	床置床排水便器、クイックタンク、温水洗浄便座 蓋無し (CW-PA21LQE-NEC-R1)、紙巻器 (CF-63HST)、その他付属品一式									AC100V
小便器	TOTO	UFS900JS	低リップ壁掛自動洗浄小便器、その他付属品一式	4			4			4	1 2	AC100V
	LIXIL	U-A51AP	低リップ壁掛自動洗浄小便器、その他付属品一式									AC100V
洗面器	TOTO	L250D	壁掛洗面器、自動水栓 (乾電池式単水栓)、壁排水金具 (TLDP2105JA)、その他付属品一式	2	2		2	2	2	2	1 2	自動水栓は取外し品を再取付
	LIXIL	L-176UAN	壁掛洗面器、自動水栓 (乾電池式単水栓)、壁排水金具 (LF-105PA)、その他付属品一式									
洗面器	TOTO	L270D+TLE28SS1A	壁掛洗面器、自動水栓 (単水栓)、壁排水金具 (T6BMP)、その他付属品一式			1					1	AC100V0. 6W
	LIXIL	L-275CR+AM-300V1	壁掛洗面器、自動水栓 (単水栓)、壁排水金具 (T6BMP)、その他付属品一式									AC100V0. 7W
掃 除 流 し	TOTO	SK500+T28AUNH13	マルチシンク、カップリング付横水栓、壁排水金具 (T6PMR)、その他付属品一式		1			1		1	3	
	LIXIL	S-17+LF-35-13-CV	多目的流し、カップリング付横水栓、壁排水金具 (SF-25PA)、その他付属品一式									
掃 除 流 し	TOTO	SK500+T28AUNH13	マルチシンク、カップリング付横水栓、床排水金具 (T6SMR)、その他付属品一式	1		1	1		1		4	
	LIXIL	S-17+LF-35-13-CV	多目的流し、カップリング付横水栓、床排水金具 (SF-25SA)、その他付属品一式									
化粧鏡	TOTO	YM358OAC	350×800	2	2	1	2	2	2	2	1 3	
	LIXIL	KF-3610AS	360×1000									
暖房便座	TOTO	TCF116 V6W	蓋無し		1			1		1	3	AC100V52W
	LIXIL	CF-18ALP	蓋無し									AC100V48W

※ 各種手すりは建築工事とする。

取外し・再取付衛生器具表

名 称	メーカー	型 番	仕様・付属品	B 棟			小 計	備 考
				1 階	2 階	3 階		
				女子 トイレ	女子 トイレ	女子 トイレ		
洋風大便器	TOTO	CFS498B	床置床排水便器、フラッシュタンク、紙巻器、その他付属品一式	1	1	1	3	普通便座は撤去とする。

改修凡例

記 号	名 称	管 材 料 及 び 仕 様 (施 工 場 所)
—— - ——	給 水 管	水道用硬質ポリ塩化ビニルライニング鋼管 (VB) (トイレ枝管以外・屋外露出) 水道用耐衝撃性硬質ポリ塩化ビニル管 (HIVP) (JIS K 6742) (トイレバルブ以降枝管)
—— ——	給 湯 管	一般配管用ステンレス鋼鋼管 (SUS) (JIS G 3448) (トイレ・屋外露出)
—————	排 水 管	硬質ポリ塩化ビニル管 (VP) (JIS K 6741) (1 階のトイレ) 建物用耐火性硬質ポリ塩化ビニル管 (2 ～ 3 階のトイレ)
-----	通 気 管	硬質ポリ塩化ビニル管 (VP) (JIS K 6741) (1 階のトイレ) 建物用耐火性硬質ポリ塩化ビニル管 (2 ～ 3 階のトイレ)
—— G ——	ブ ロ パ ン ガ ス 管	プロパンガス会社指定品
→<→	ゲートバルブ (GV)	10K、管端防食コア付
□	単 水 栓	大便器ロータンク含む
■	混 合 水 栓	
▲	シャワー水栓	
◎	フラッシュバルブ	
⊖	床 上 掃 除 口	COV0
⊗ ⊠	コ ア 抜 き	

既設衛生機器表

記号	名 称	設 置 場 所	機 器 仕 様	台数	電 源			備 考
					φ	V	W	
G B - 1	ガス給湯器	屋外	型 式 屋外壁掛型(給湯専用) (LPGガス用)	1	1	100	125	GQ-2010WE(ノ ー リ ツ)
			仕 様 給湯能力：20号 標準ガス消費量:44.2kW					
			付 属 品 リモコン、配管カバー、その他付属品一式					

撤去衛生器具表

名 称	型 番	階数・場所 仕様・付属品	B棟						小 計	備 考	
			1 階		2 階	3 階					
			男子 トイレ	女子 トイレ	バリア フリー トイレ	男子 トイレ	女子 トイレ	男子 トイレ			女子 トイレ
和風大便器	C750VF+TV750CR	手動フラッシュバルブ、紙巻器 (TS116MD)	1	1		1	1	1	1	6	
耐火カバー						1	1	1	1	4	
洋風大便器	C14+TV750CR	手動フラッシュバルブ、普通便座、紙巻器 (TS116MD)	1	1	1	1	1	1	1	7	
洋風大便器	C111+TS140VBR	押しボタンフラッシュバルブ、普通便座、紙巻器 (TS116MD)			1					1	
小 便 器	U-308C+TEA99L	床置型、自動フラッシュバルブ	5			5		5		1 5	
制 御 盤	TEC-5	壁掛型、感知フラッシュバルブ制御盤	1			1		1		3	
洗 面 器	L230DS	壁掛型、台付電池式自動水栓、壁排水金具	2	2		2	2	2	2	1 2	
洗 面 器	L103D+T205Q	壁掛型、レバー式立水栓、壁排水金具、傾斜鏡			1					1	
掃除流し	SK22A+T23B20	20mm水栓、床排水金具	1	1		1	1	1	1	6	
掃除流し	SK322A	混合水栓、床排水金具			1					1	
幼児用シャワーバン	PF-100	シャワー金具			1					1	
化 粧 鏡	TS119FE-3	360×450	2	2		2	2	2	2	1 2	
単水栓		13mm			1					1	
普通便座		蓋付		1			1		1	3	

撤去凡例

記 号	名 称	管 材 料 及 び 仕 様 (施 工 場 所)
—— - ——	給 水 管	水道用硬質ポリ塩化ビニルライニング鋼管 (VB) (屋内一般・屋外露出・ビット) 水道用硬質ポリ塩化ビニルライニング鋼管 (VD) (土間・埋設)
—— ——	給 湯 管	被服鋼管 (M) (屋内一般・屋外露出)
—————	排 水 管	硬質ポリ塩化ビニル管 (VP) (汚水・雑排水) (ビット・土間・埋設) 水道用亜鉛メッキ鋼管 (GP) (雑排水) (屋内一般・便所) 排水用硬質塩ビライニング鋼管 (DVLP) (汚水) (屋内一般・便所)
-----	通 気 管	硬質ポリ塩化ビニル管 (VP) (ビット) 水道用亜鉛メッキ鋼管 (GP) (屋内一般・便所)
—— G ——	ブ ロ バ ン ガ ス 管	プロパンガス会社指定品
—<—>—	ゲートバルブ (GV)	10K, 管端防食コア付
○	単 水 栓	
■	混 合 水 栓	
▲	シャワー水栓	
◎	フラッシュバルブ	
⊖	床 上 掃 除 口	COA, COAG, COB
⊗	排 水 ト ラ ッ プ	T5A, T5B
○	汚 水 樹	インバート樹

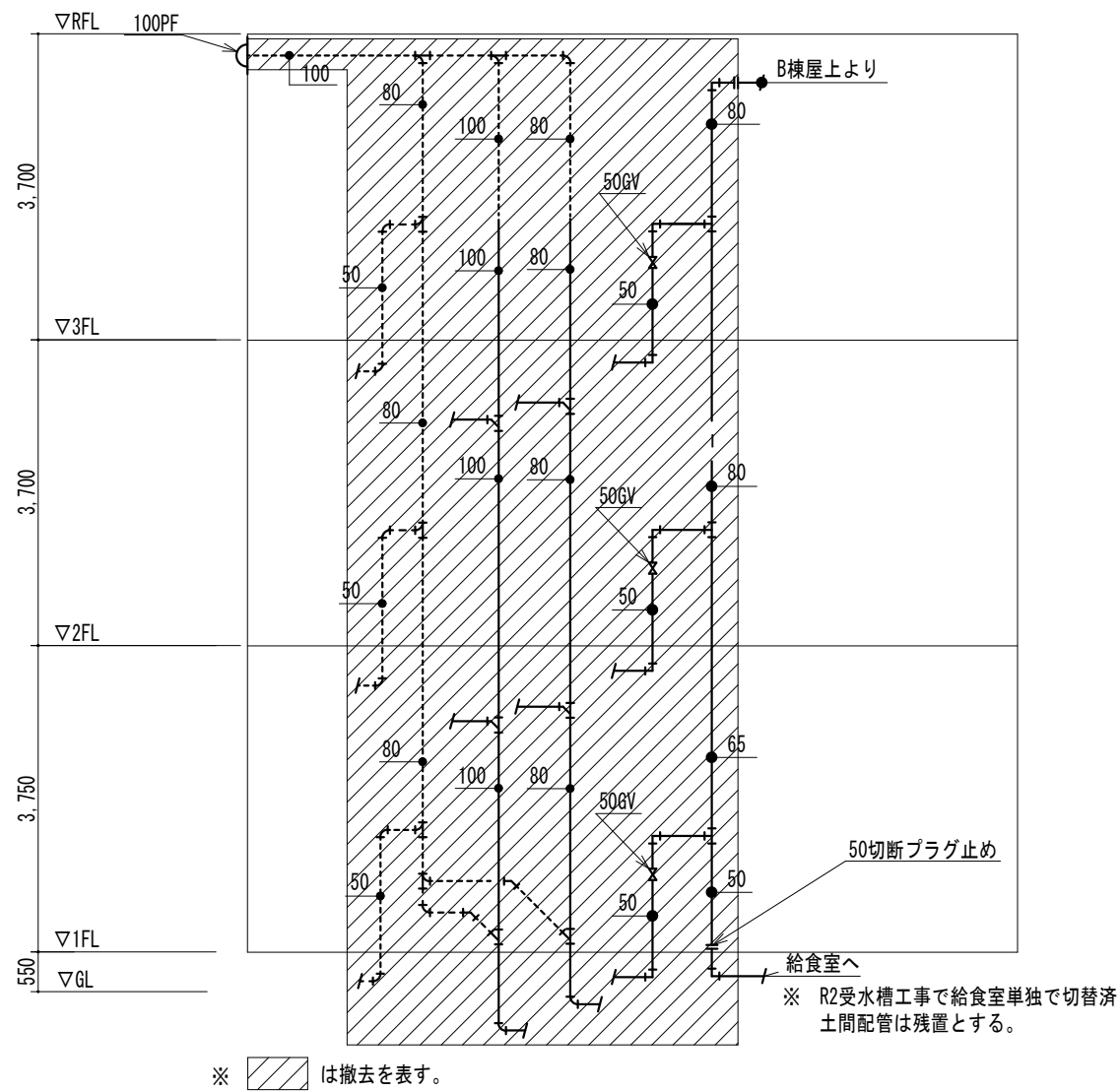

B棟トイレ系統図(撤去)

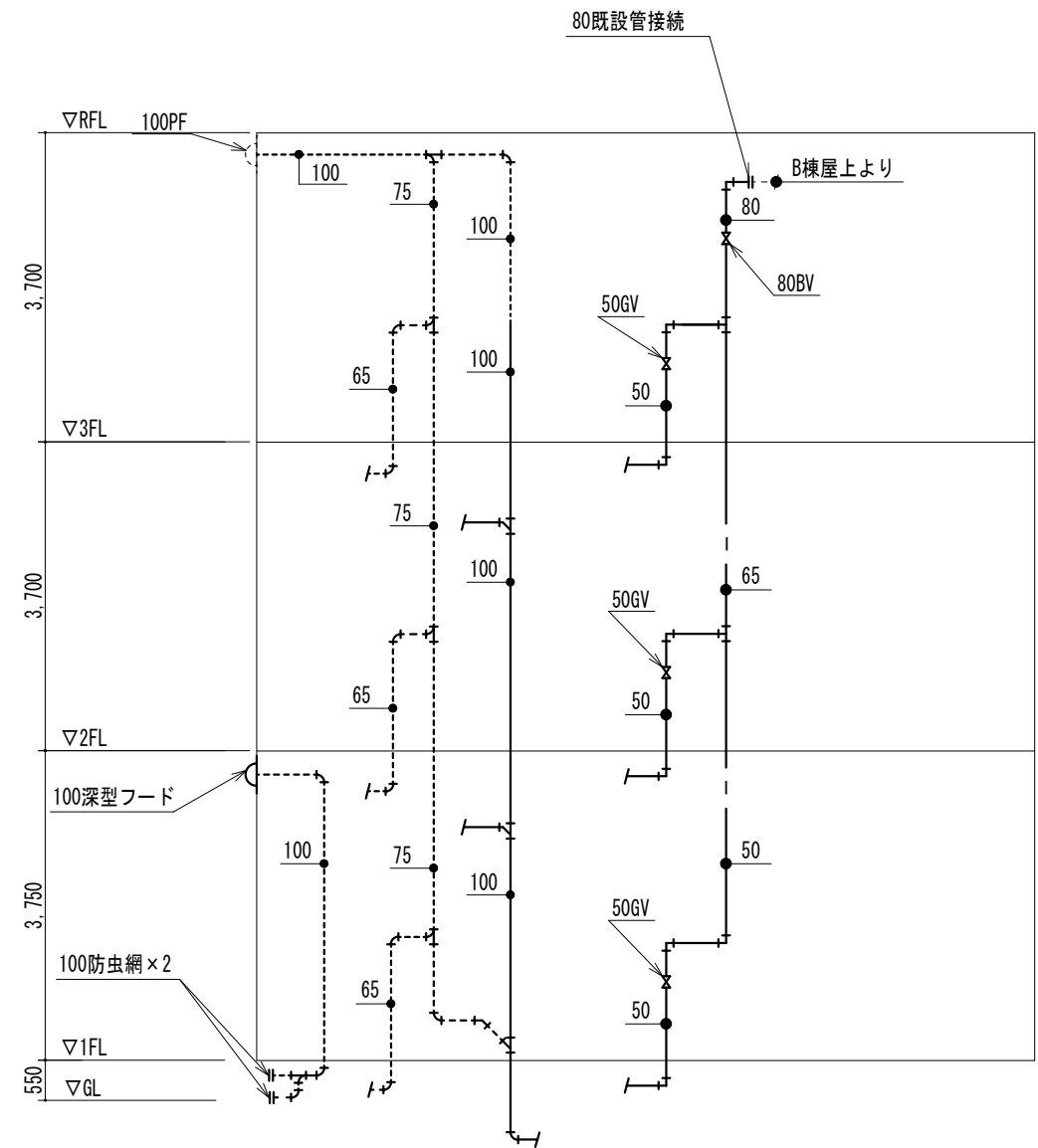

B棟トイレ系統図(改修)



株式会社 開匠建築設計
Kaisho Architects & Engineers, Inc.

TEL 042-752-0101
FAX 042-753-6163

1級建築士 第 187090 号
千葉 昭 弘

工事名 市立双葉小学校B棟トイレ整備機械設備修繕
図面名 B棟トイレ系統図(撤去・改修)

設計年月 R8.01
縮尺 S=N.S. (A1)
S=N.S. (A3)

図面番号
04
M

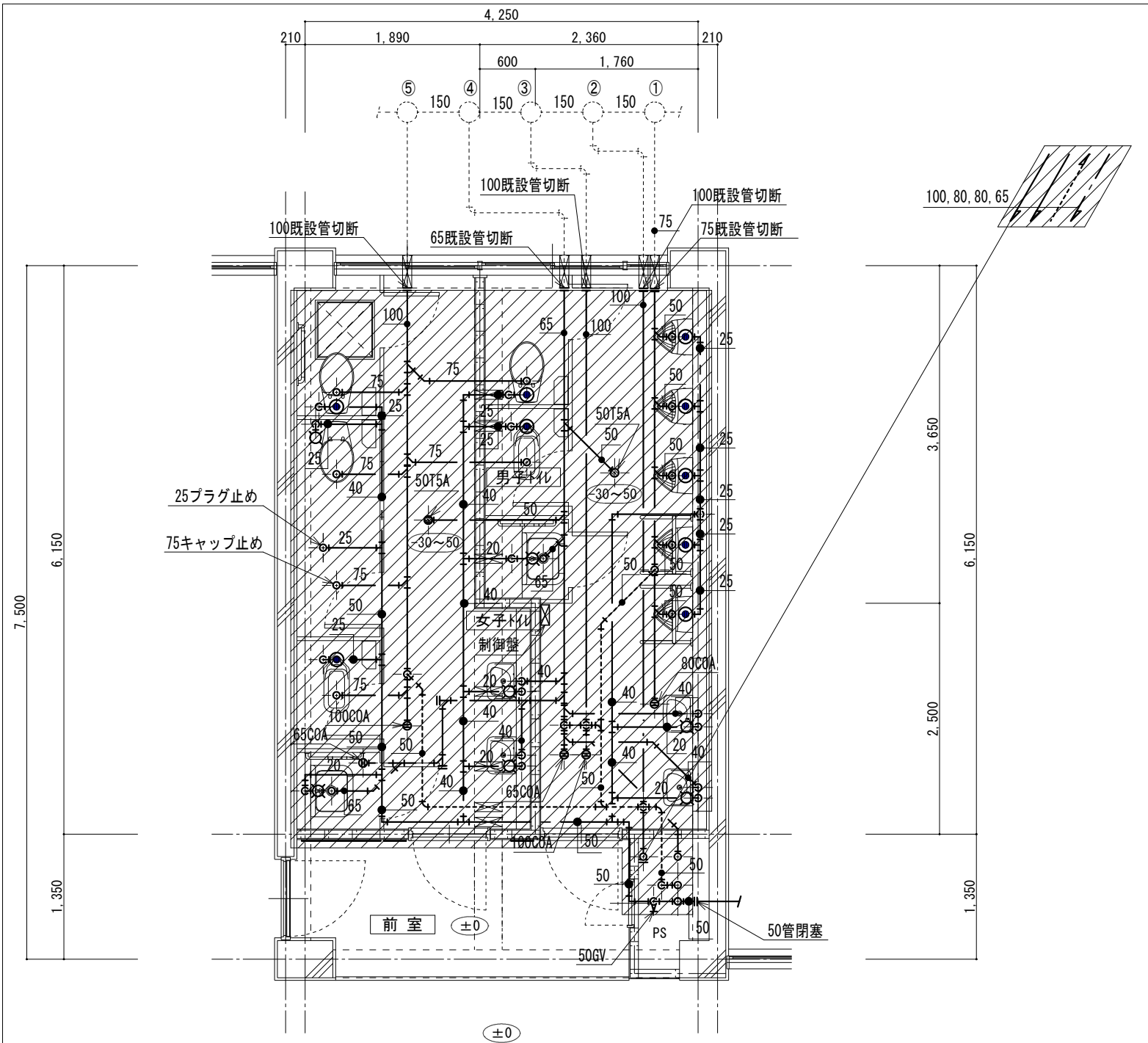

※ は撤去を表す。

1 階生徒用トイレ・平面詳細図【撤去】 1 : 60

桧リスト				
記号	桧種類	仕様	管底	備考
①	汚水	200φ塩ビ桧	1000	既設流用
②	汚水	200φ塩ビ桧	1010	既設流用
③	汚水	200φ塩ビ桧	1020	既設流用
④	汚水	200φ塩ビ桧	1030	既設流用
⑤	汚水	200φ塩ビ桧	1040	既設流用

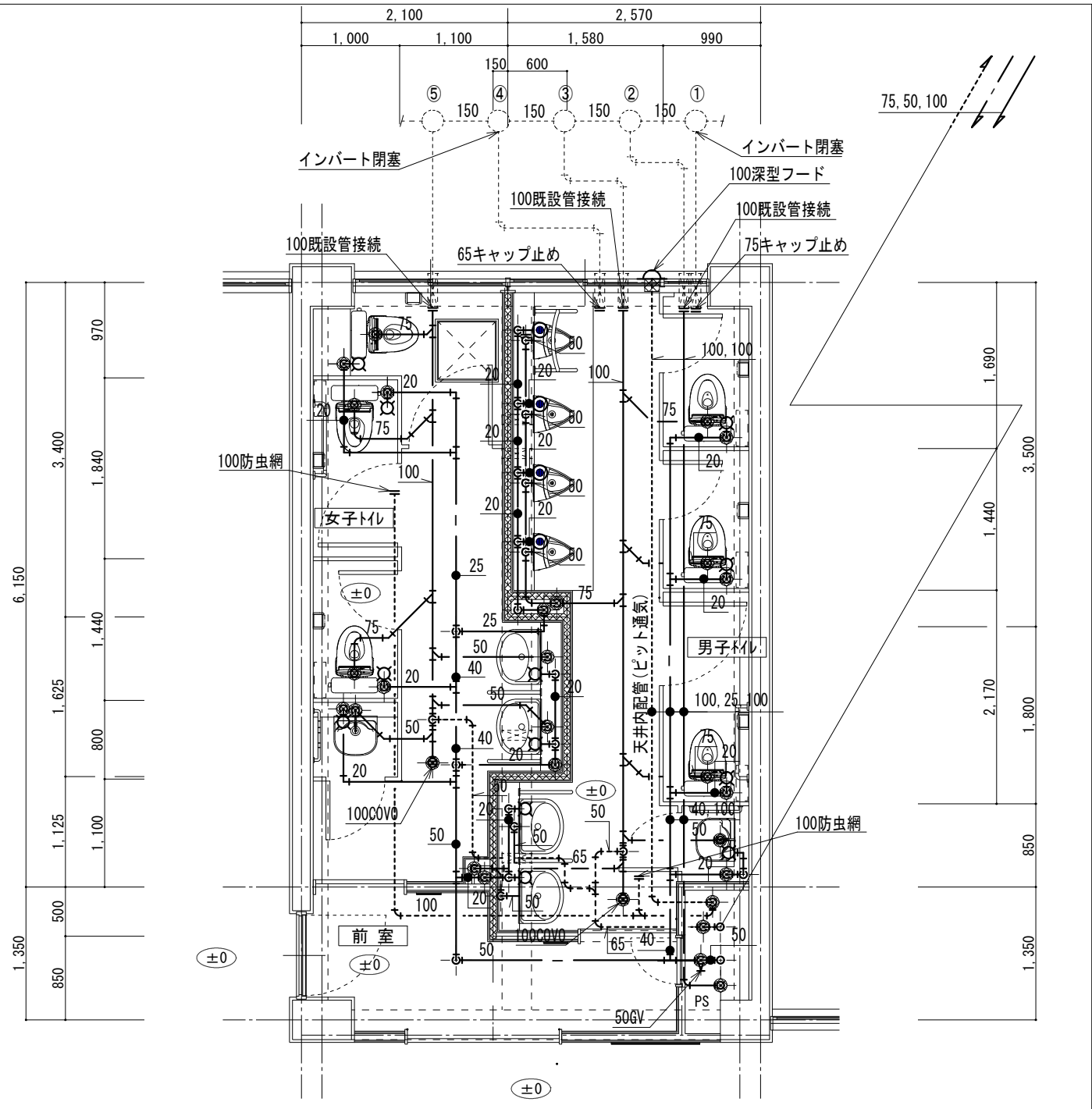

※ トイレ～屋外桧までの既設埋設配管は高圧洗浄とする。
※ ①～⑤ 桧間は高圧洗浄とする。

1 階生徒用トイレ・平面詳細図【改修】 1 : 60

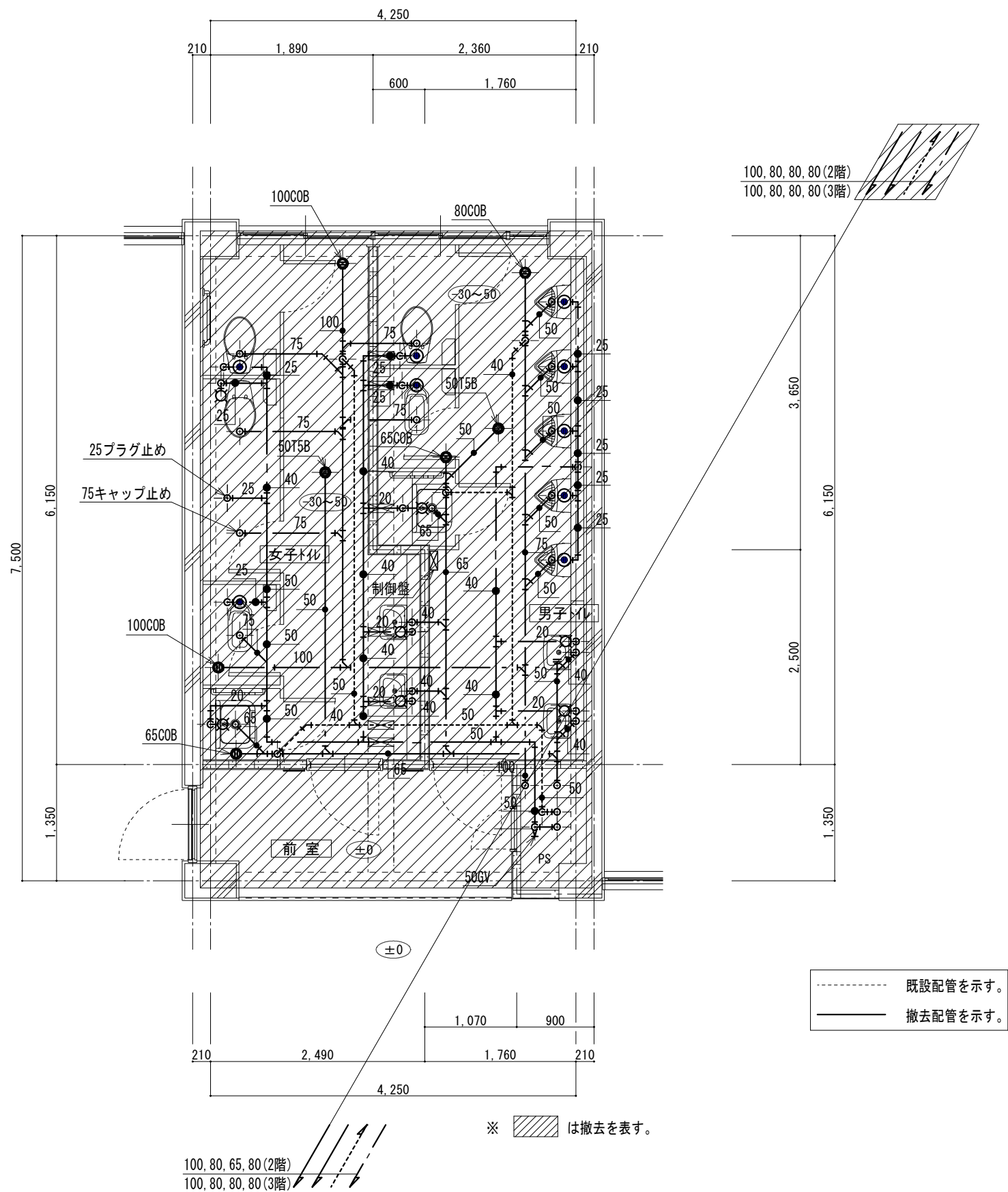

2、3階生徒用トイレ・平面詳細図【撤去】 1 : 60



2、3階生徒用トイレ・平面詳細図【改修】 1 : 60

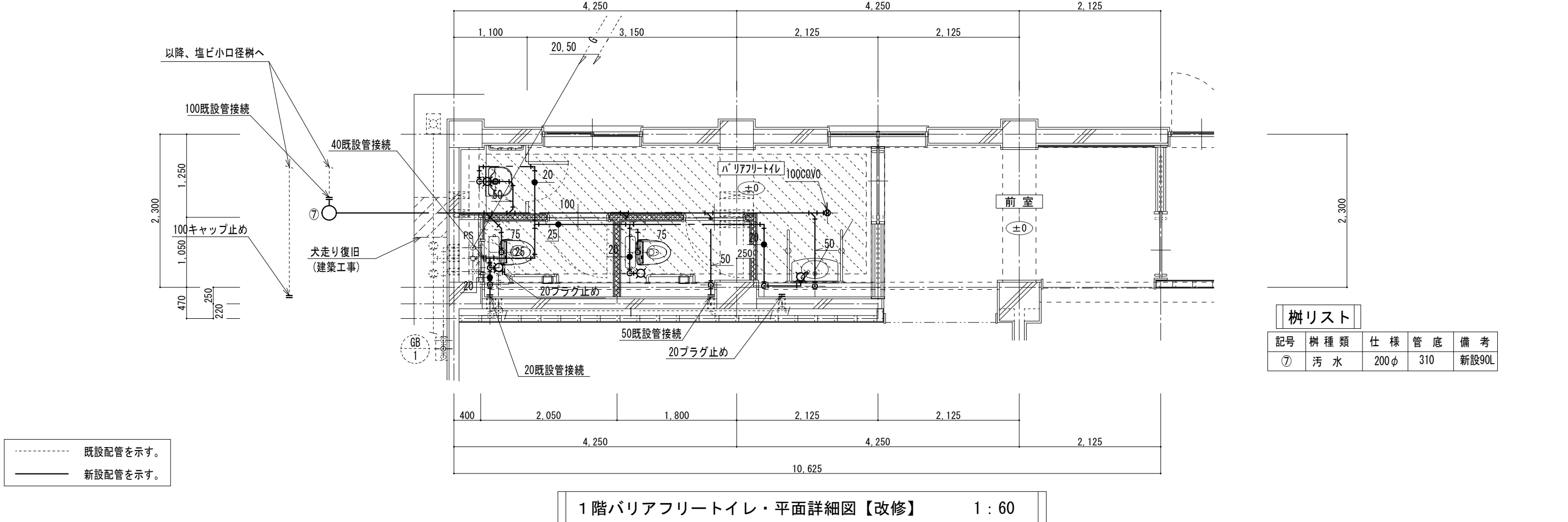
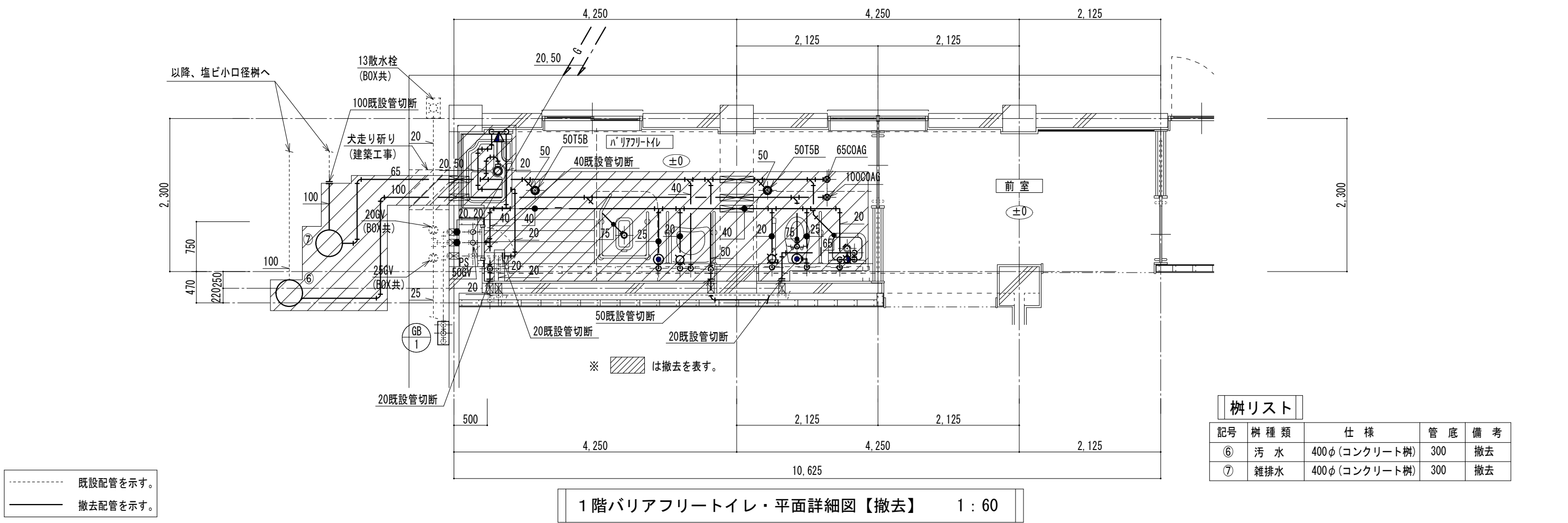

改修換気機器表

記号	名 称	設 置 場 所	機 器 仕 様	台数	電 源			備 考
					φ	V	W	
E F－1	天 井 扇	B棟1～3階男子トイレ	型 式 天井埋込形低騒音タイプ	6	1	100	74	VD-23ZB13（三菱電機）
		B棟1～3階女子トイレ	仕 様 150φ×430m ³ ／h×100Pa					FY-38S7（パナソニック）
			付 属 品 天吊金具					DVF-T23RVYDA（日本キャリア）
E F－2	シロッコファン	B棟1階バリアフリートイレ	型 式 天井埋込消音形	1	1	100	57	BFS-40SUG2（三菱電機）
			仕 様 150φ×290m ³ ／h×100Pa					FY-18SCS3（パナソニック）
			付 属 品 天吊金具					DVS-40SUK（日本キャリア）



撤去換気機器表

記号	名 称	設 置 場 所	機 器 仕 様	台数	電 源			備 考
					φ	V	W	
F－1	天 井 扇	B棟1～3階男子トイレ	型 式 天井埋込形低騒音タイプ	6	1	100	78	VD-23ZXP4-C（三菱電機）
		B棟1～3階女子トイレ	仕 様 150φ×600m ³ ／h×40Pa					
			付 属 品 天吊金具					
F－2	天 井 扇	B棟1階バリアフリートイレ	型 式 天井埋込形低騒音タイプ	1	1	100	42	VD-20ZC2（三菱電機）
			仕 様 150φ×350m ³ ／h×40Pa					
			付 属 品 天吊金具					

換 気 計 算 書

居室以外の換気計算									
計算式 V=M・n(m ³ /h)									
棟・階	室 名	床 面 積 Af (㎡)	天 井 高 H (m)	室 容 積 M (m ³)	換 気 回 数 n (回/h)	必要換気量 V (m ³ /h)	判定	設計換気量 (m ³ /h)	備 考
B棟1～3階	男子トイレ	17.86	2.35	42.0	10	420	<	430	E F－1
B棟1～3階	女子トイレ	16.69	2.35	39.2	10	392	<	430	E F－1
B棟1階	バリアフリートイレ内洗面	10.41	2.60	27.1	5	136	<	150	290
B棟1階	バリアフリートイレ内個室トイレ(左)	2.67	2.60	6.9	10	69	<	70	
B棟1階	バリアフリートイレ内個室トイレ(右)	2.67	2.60	6.9	10	69	<	70	

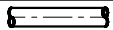
改修凡例

記 号	名 称	ダ ク ト 材 料 及 び 仕 様
	スパイラルダクト	亜鉛鉄板製
	天 井 扇	
	深 型 フ ード	

撤去凡例

記 号	名 称	ダ ク ト 材 料 及 び 仕 様
	スパイラルダクト	亜鉛鉄板製
	天 井 扇	
	丸 形 フ ード	

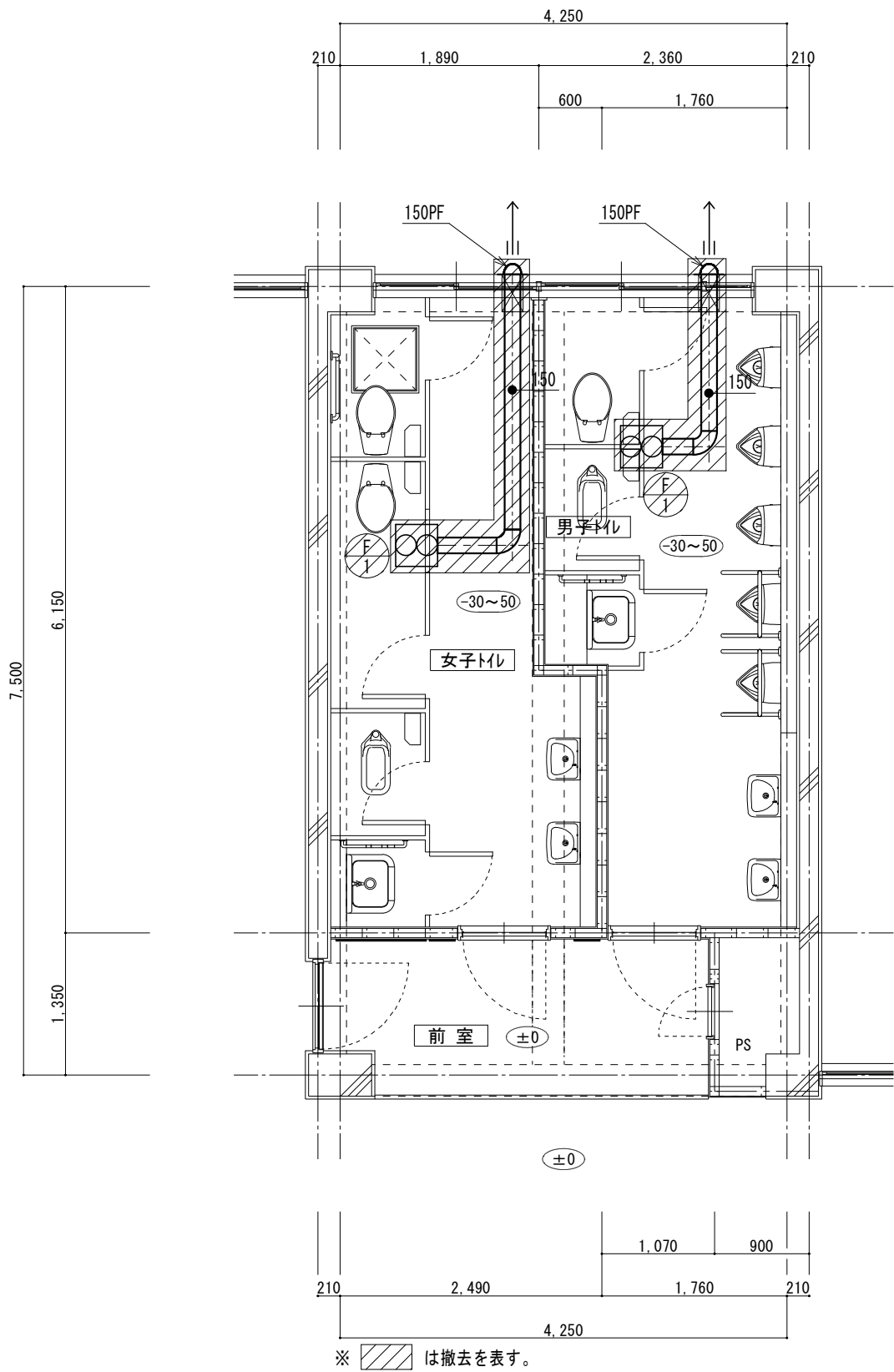

1 階生徒用トイレ・平面詳細図【撤去】 1 : 60

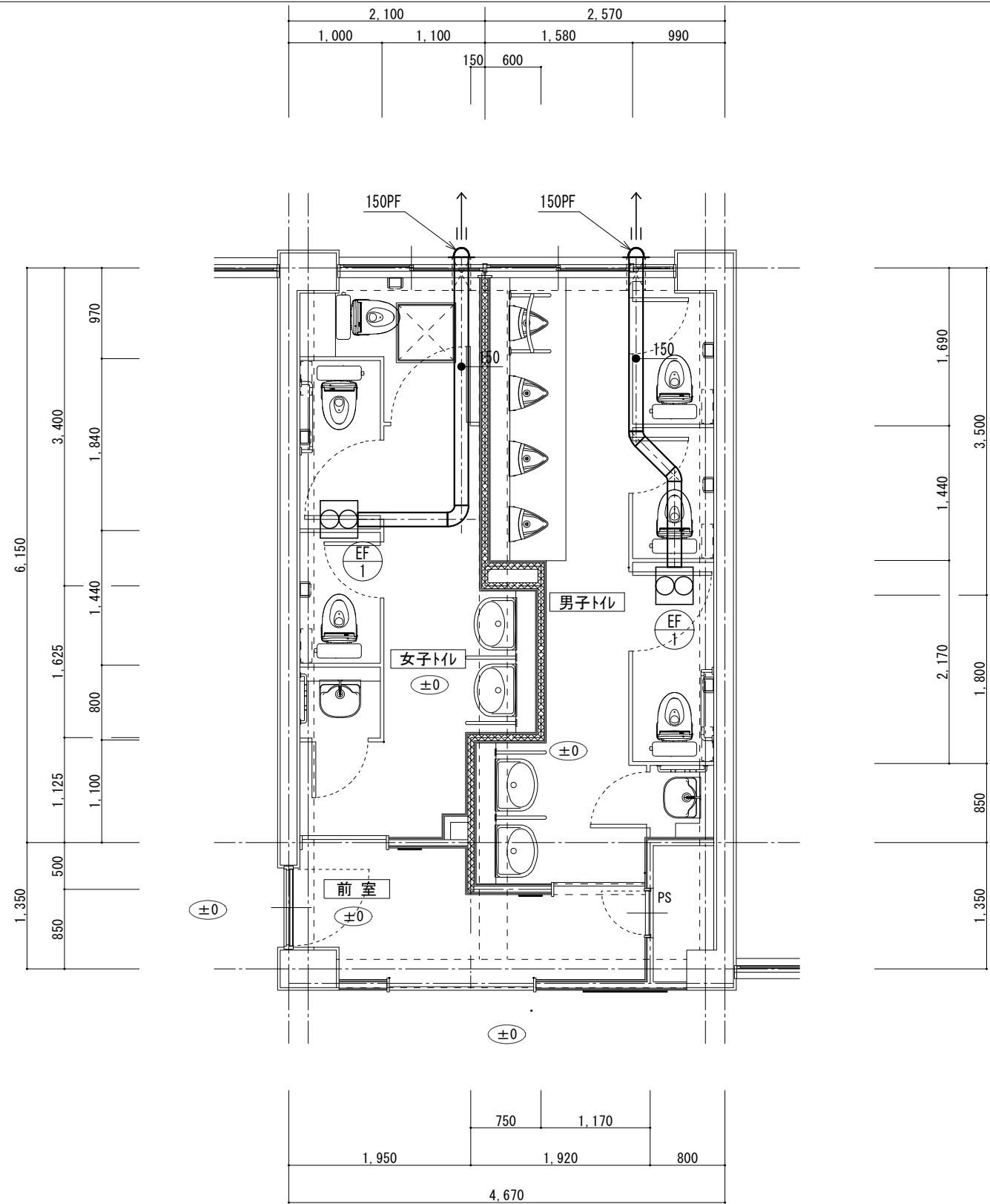

1 階生徒用トイレ・平面詳細図【改修】 1 : 60

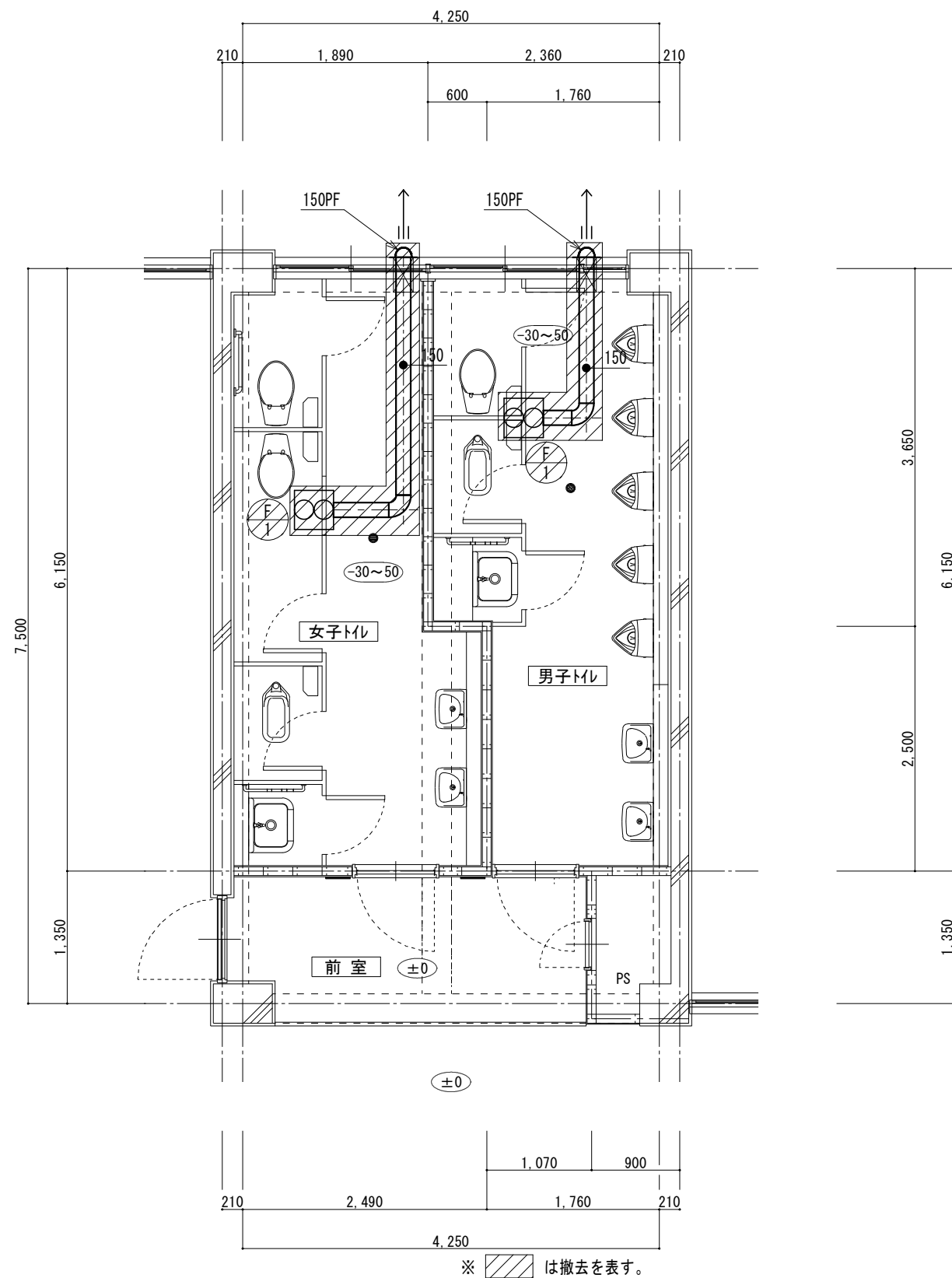

2、3階生徒用トイレ・平面詳細図【撤去】

1 : 60

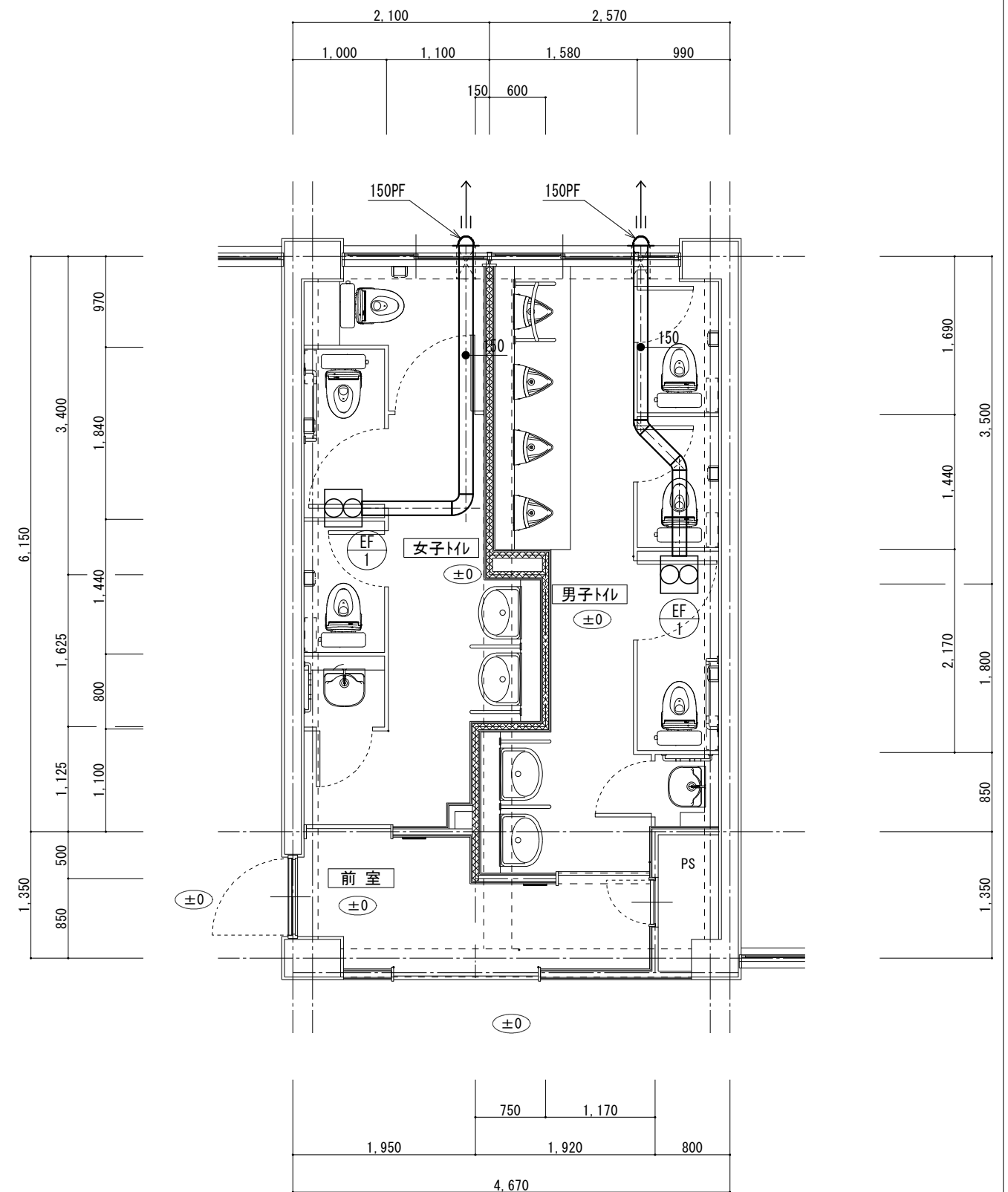

2、3階生徒用トイレ・平面詳細図【改修】

1 : 60



株式会社 開匠建築設計
Kaisho Architects & Engineers, Inc.

TEL. 042-752-0101
FAX. 042-753-6163

1級建築士 第187090号
千葉昭弘

工事名 市立双葉小学校B棟トイレ整備機械設備修繕
図面名 2、3階生徒用トイレ・平面詳細図【撤去】【改修】(換気設備)

設計年月 R8.01
縮尺 S=1: 30 (A1)
S=1: 60 (A3)

図面番号
10
M

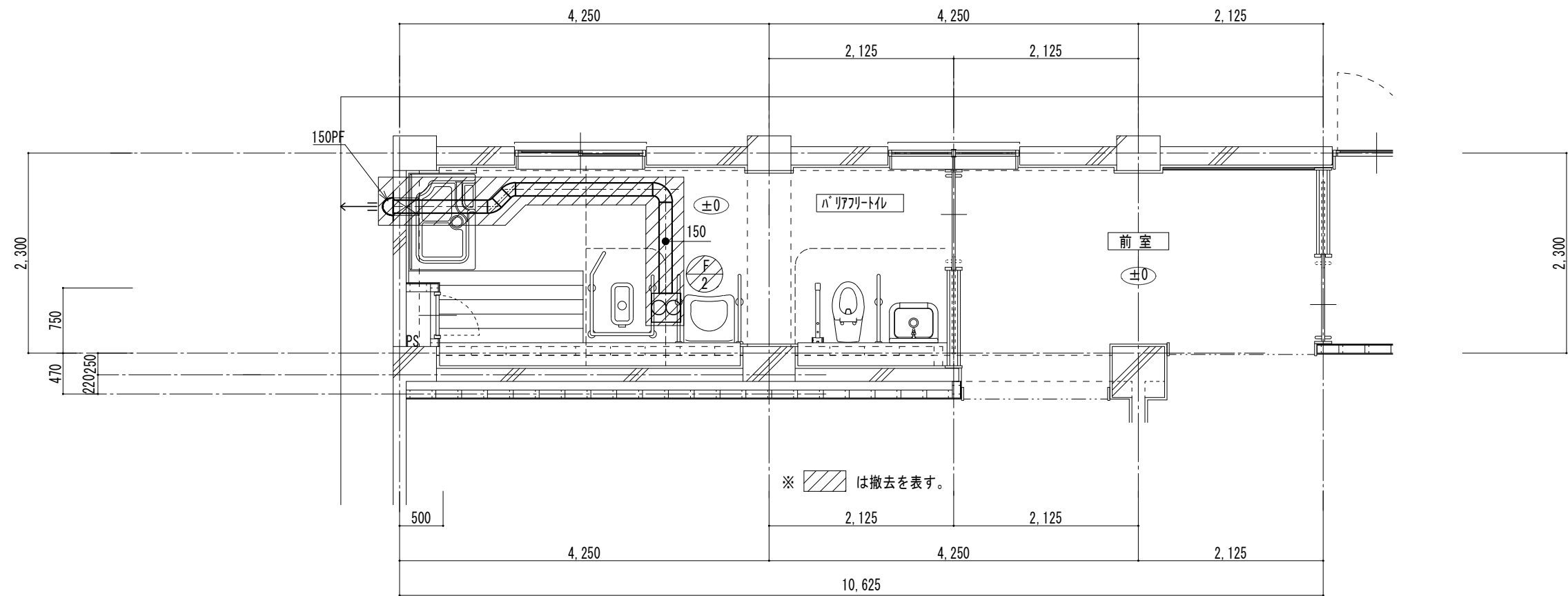

1階バリハフリートイレ・平面詳細図【撤去】 1 : 60

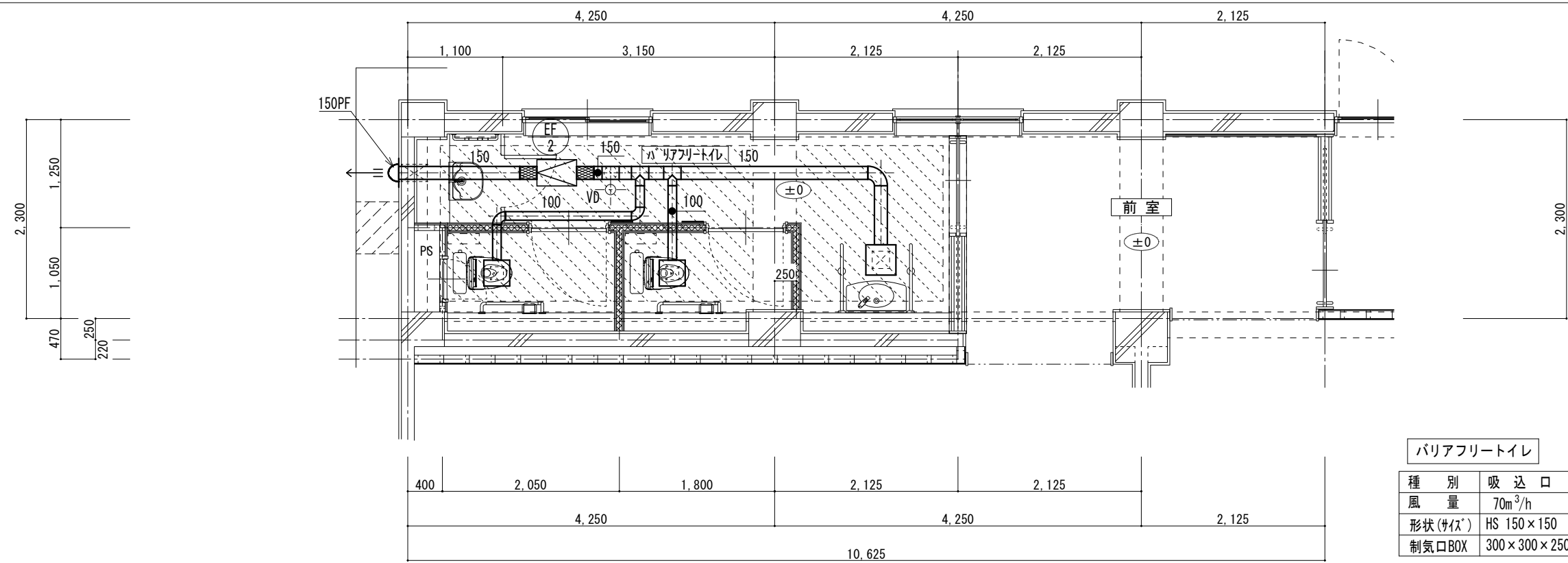

バリアフリートイレ

種 別	吸 込 口	数 量
風 量	70m ³ /h	2
形状 (サイズ)	HS 150×150	
制気口BOX	300×300×250H	

バリアフリートイレ

種 別	吸 込 口	数 量
風 量	150m ³ /h	1
形状 (サイズ)	HS 200×200	
制気口BOX	350×350×300H	

1階バリアフリートイレ・平面詳細図【改修】 1 : 60

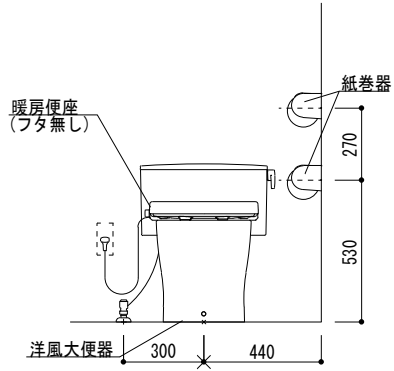
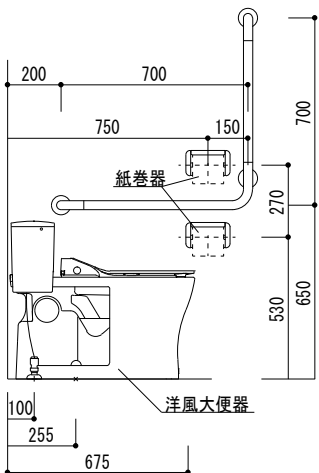
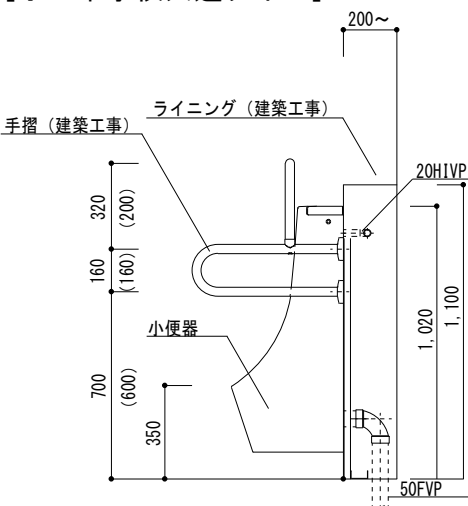
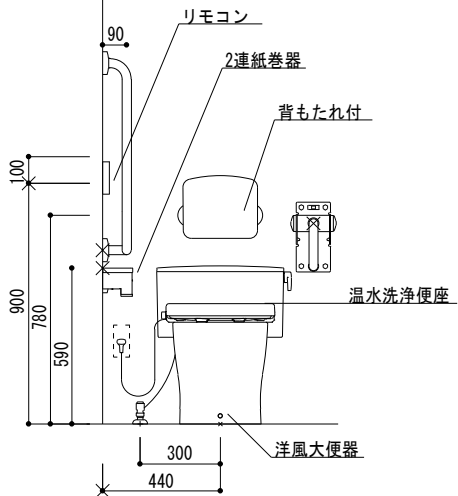
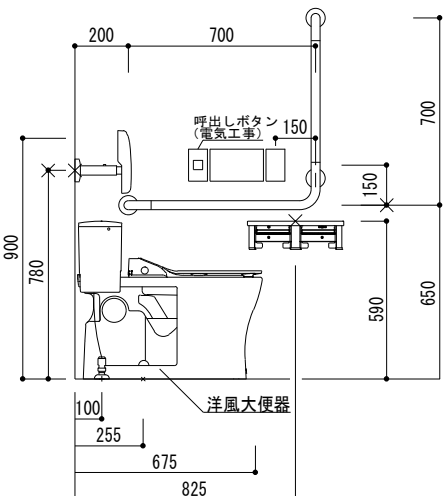
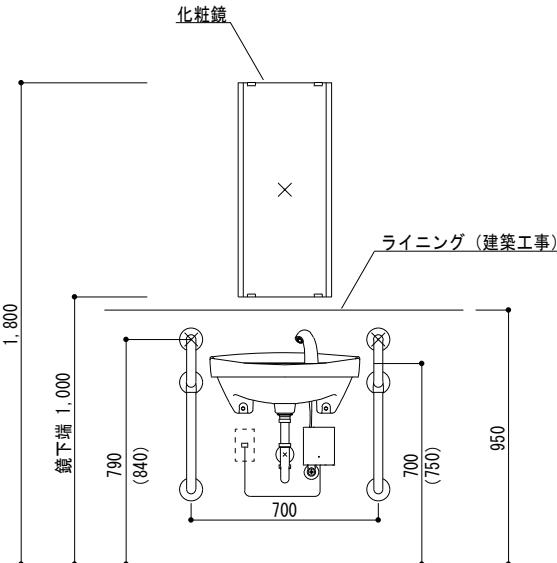
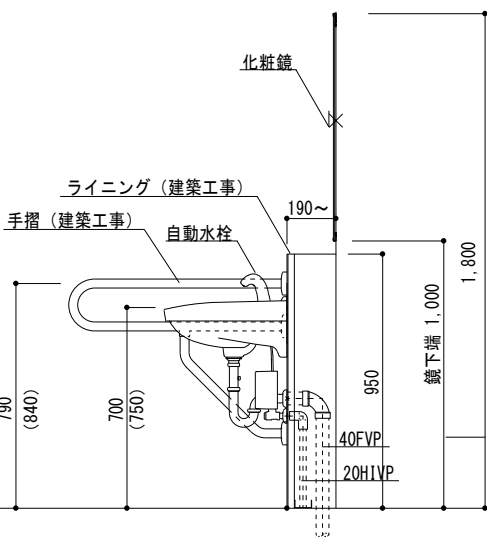
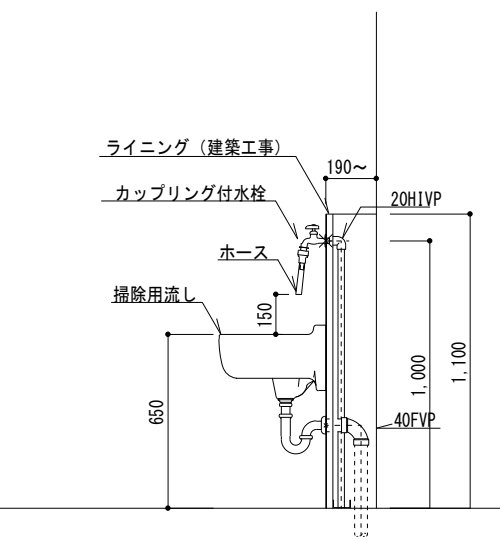
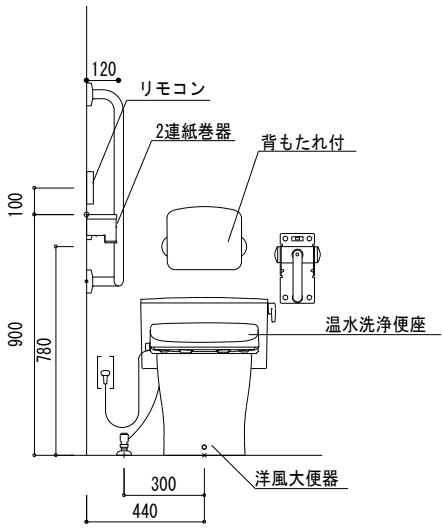
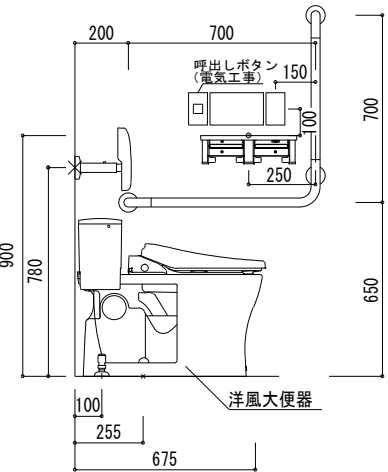
<p>[小・中学校共通タイプ]</p>  <p>暖房便座 (フタ無し)</p> <p>紙巻器</p> <p>洋風大便器</p> <p>300 440</p> <p>270 530</p>	<p>[小・中学校共通タイプ]</p>  <p>紙巻器</p> <p>洋風大便器</p> <p>200 700 750 150 270 530 650</p> <p>100 255 675</p> <p>※手摺は建築工事</p>	<p>[小・中学校共通タイプ]</p>  <p>200~</p> <p>手摺 (建築工事)</p> <p>ライニング (建築工事)</p> <p>20H1VP</p> <p>小便器</p> <p>50FVP</p> <p>320 160 700 (600) 350 1.020 1.100</p> <p>() 寸法は小学校1・2年生用</p> <p>※U-A51APを取付の場合ライニング 高さ・手摺取付位置を別途建築業者と調整すること。</p>	<p>[小・中学校共通タイプ]</p>  <p>リモコン</p> <p>2連紙巻器</p> <p>背もたれ付</p> <p>温水洗浄便座</p> <p>洋風大便器</p> <p>90 100 900 780 590 300 440</p> <p>※手摺は建築工事</p>	<p>[小・中学校共通タイプ]</p>  <p>200 700 150 700 150 590 650</p> <p>洋風大便器</p> <p>100 255 675 825</p> <p>※手摺は建築工事</p>
<p>洋風大便器</p>	<p>洋風大便器</p>	<p>小便器 (手摺取付タイプ)</p>	<p>洋風大便器 (バリアフリースイール)</p>	<p>洋風大便器 (バリアフリースイール)</p>
<p>[小・中学校共通タイプ]</p>  <p>化粧鏡</p> <p>ライニング (建築工事)</p> <p>鏡下端 1,800 790 (840) 700 (750) 950</p> <p>700</p> <p>※手摺は建築工事</p> <p>() 寸法は中学校及び職員用</p> <p>小学校1.2年生は高さ-50</p>	<p>[小・中学校共通タイプ]</p>  <p>化粧鏡</p> <p>ライニング (建築工事)</p> <p>手摺 (建築工事)</p> <p>自動水栓</p> <p>190~</p> <p>鏡下端 1,800 790 (840) 700 (750) 950 1,000 1.800</p> <p>40FVP 20H1VP</p> <p>※手摺は建築工事</p> <p>() 寸法は中学校及び職員用</p> <p>小学校1.2年生は高さ-50</p>	<p>[小・中学校共通タイプ]</p>  <p>ライニング (建築工事)</p> <p>カップリング付水栓</p> <p>190~</p> <p>20H1VP</p> <p>掃除用流し</p> <p>150 650 1.000 1.100</p> <p>40FVP</p>	<p>[小・中学校共通タイプ]</p>  <p>120 リモコン</p> <p>2連紙巻器</p> <p>背もたれ付</p> <p>温水洗浄便座</p> <p>洋風大便器</p> <p>100 780 900 300 440</p> <p>※手摺は建築工事</p>	<p>[小・中学校共通タイプ]</p>  <p>200 700 150 700 250 650</p> <p>洋風大便器</p> <p>100 255 675</p> <p>※手摺は建築工事</p>
<p>洗面器</p>	<p>洗面器</p>	<p>掃除用流し</p>	<p>洋風大便器 (バリアフリースイール)</p>	<p>洋風大便器 (バリアフリースイール)</p>